

ΟΔΗΓΙΕΣ ΜΑΘΗΜΑΤΟΣ

1. Παρακολουθήστε το βίντεο για τα **έγχορδα με δοξάρι**.
 - https://youtu.be/_JF-8WSYPpc
2. Ζωγραφίστε την εικόνα της **‘Οικογένειας των Εγχόρδων’**!
3. Ακούστε και μάθετε το τραγούδι **‘Το Βιολί που ήθελε να γίνει Κοντραμπάσσο’**, βλέποντας τους στίχους του τραγουδιού.
4. Τώρα μπορείτε να το τραγουδίσετε με το **Ορχηστρικό**!
5. Διαβάστε την παρτιτούρα **‘Η Καμπάνα των Κινέζων’** με τις νότες **Σι, Λα, Σολ** και **Μι**.
6. Ακούστε το ηχητικό υλικό **‘Η Καμπάνα των Κινέζων’** και μάθετε το και **’σεις**.
7. Τώρα μπορείτε να ηχογραφήσετε τον εαυτό σας να παίζει το τραγούδι **‘Η Καμπάνα των Κινέζων’**!
8. Περιμένω να μου στείλετε τις δουλειές σας (ασκήσεις / ηχογραφημένο υλικό) στο πιο κάτω email.

mousiki.kst@gmail.com

Παρακαλώ στο θέμα του email να φαίνεται καθαρά το όνομα και η τάξη σας.

Οι λύσεις θα αναρτώνται και στην ιστοσελίδα του σχολείου μας.

The Violin Family



violin



viola



cello



bass



bow



wood



violin



horse hair



bow hair



Pull the string to make a sound.



Το βιολί που ήθελε να γίνει κοντραμπάσο

Στίχοι-Μουσική: Γ. Σακελλαρίδης
Από: Σακελλαρίδης, Γ. (2002). «Τραγούδια στην τραμπάλα»,
Ελληνικά Γράμματα



Είμαι μικρό βιολί και το 'βαλα σκοπό (Χ2)
Μια μέρα να σε φτάσω, να γίνω κοντραμπάσο (Χ2)

Βιόλα θα γίνω πρώτα κι ύστερα βιολοντσέλο.
Να γίνω κοντραμπάσο γρήγορα όμως θέλω! (Χ2)



Η καρπάνα των Κινέζων

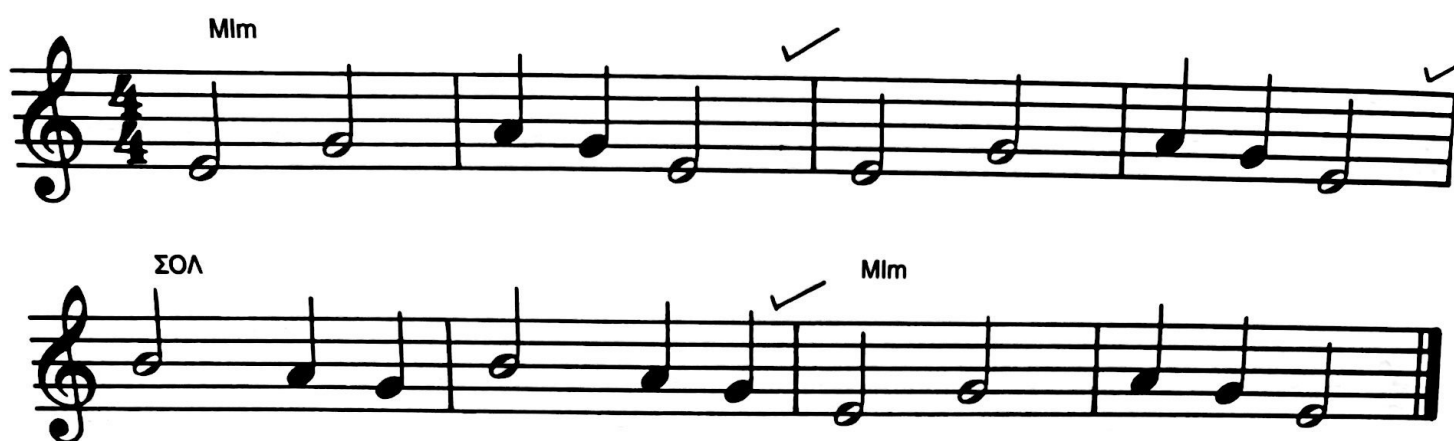

Ευρετήριο Φθόγγων για Φλογέρα Soprano

ΣΙ

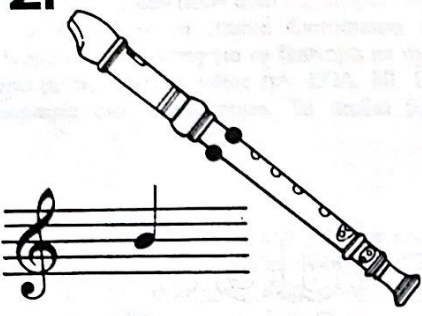

The diagram shows a soprano flute with the index and middle fingers of the left hand covering the first two keys. The musical notation shows a single note on the second line of the staff.

ΛΑ



The diagram shows a soprano flute with the index finger of the left hand covering the first key. The musical notation shows a single note on the first space of the staff.

ΣΟΛ



The diagram shows a soprano flute with the index and middle fingers of the left hand covering the first two keys. The musical notation shows a single note on the first space of the staff.

Χαμηλό ΜΙ



The diagram shows a soprano flute with the index and middle fingers of the left hand covering the first two keys. The musical notation shows a single note on the first line of the staff.

